



AVISO À NAVEGAÇÃO N.º 018/2021

A Direção de Operações Portuárias e Segurança da Administração dos Portos do Douro, Leixões e Viana do Castelo, nos termos do Regulamento de Exploração e Utilização da Via Navegável do Douro (REUVND), publicado em Diário da República, 2.ª série de 16 de agosto de 2019, torna público o seguinte:

Na sequência dos trabalhos de implementação do novo assinalamento da VND de Crestuma à eclusa de Carrapatelo (jusante), serão iniciados no próximo dia 3 de maio a colocação de estacas de assinalamento entre o km 59 e 61 (Cais do Vimieiro), com o seguinte planeamento:

03/05/2021 – Estaca 148 L

04/05/2021 – Estaca 146 L

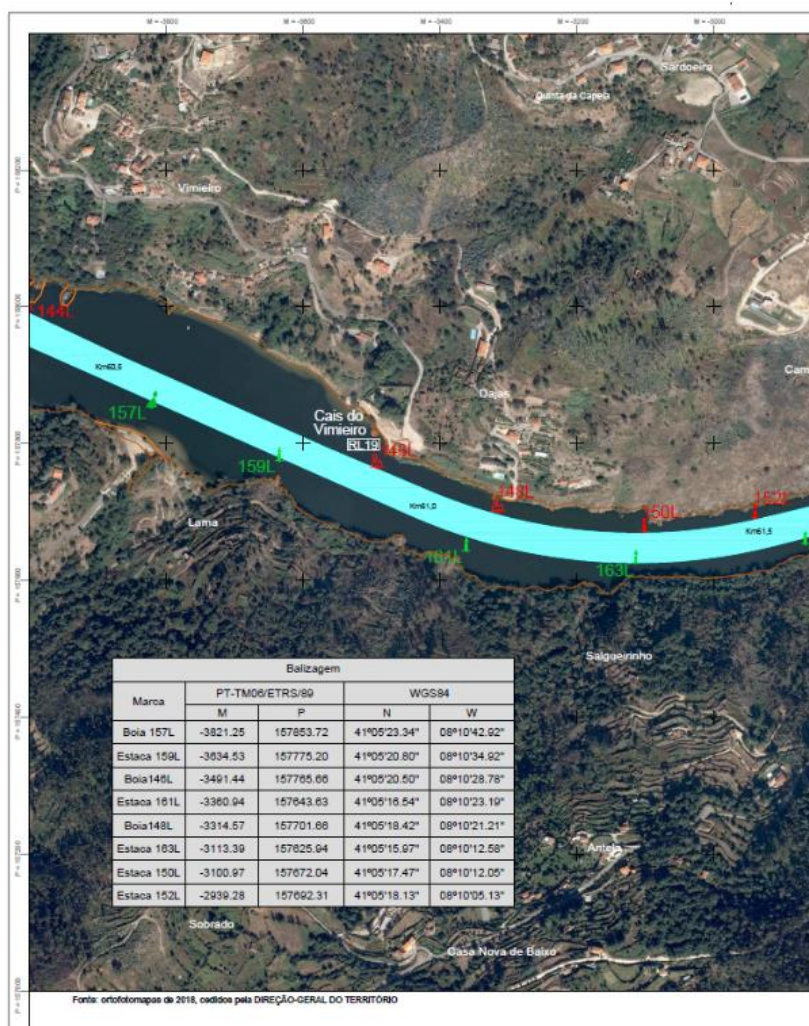



APDL
ADMINISTRAÇÃO DOS PORTOS
DOURO • LEIXÕES • VIANA

VIA NAVEGÁVEL DO DOURO

AVISO À NAVEGAÇÃO

- 05/05/2021 – Estaca 155 L
- 06/05/2021 – Estaca 144 L
- 07/05/2021 – Estaca 153 L
- 10/05/2021 – Estaca 142 L
- 11/05/2021 – Estaca 151 L
- 12/05/2021 – Estaca 140 L
- 13/05/2021 – Estaca 149 L
- 14/05/2021 – Estaca 147 L
- 17/05/2021 – Estaca 138 L
- 18/05/2021 – Estaca 145 L
- 19/05/2021 – Estaca 136 L
- 20/05/2021 – Estaca 143 L

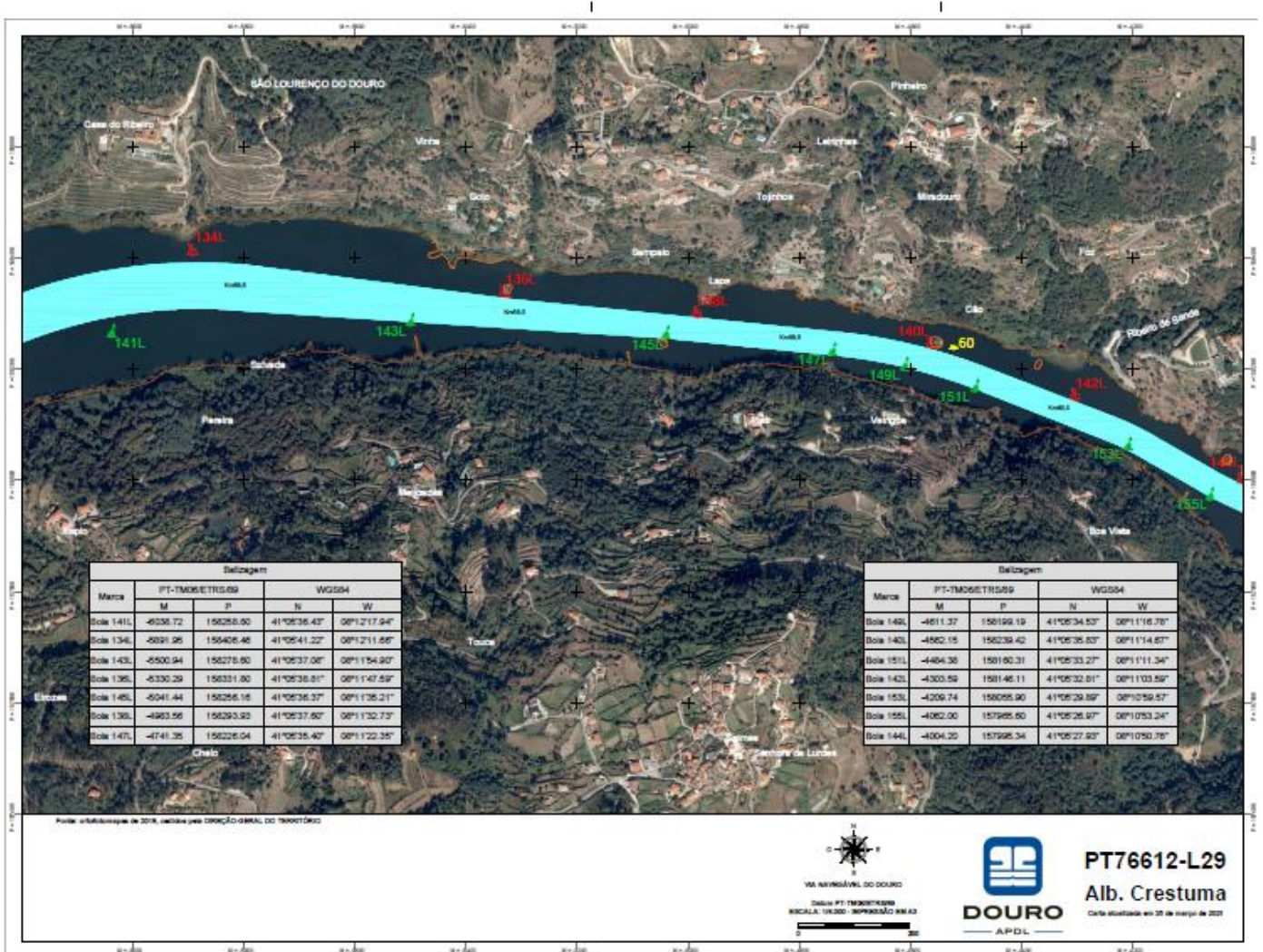



APDL
ADMINISTRAÇÃO DOS PORTOS
DOURO • LEIXÕES • VIANA

VIA NAVEGÁVEL DO DOURO

AVISO À NAVEGAÇÃO

A metodologia de trabalho será efetuada em todos os casos e genericamente da seguinte forma:

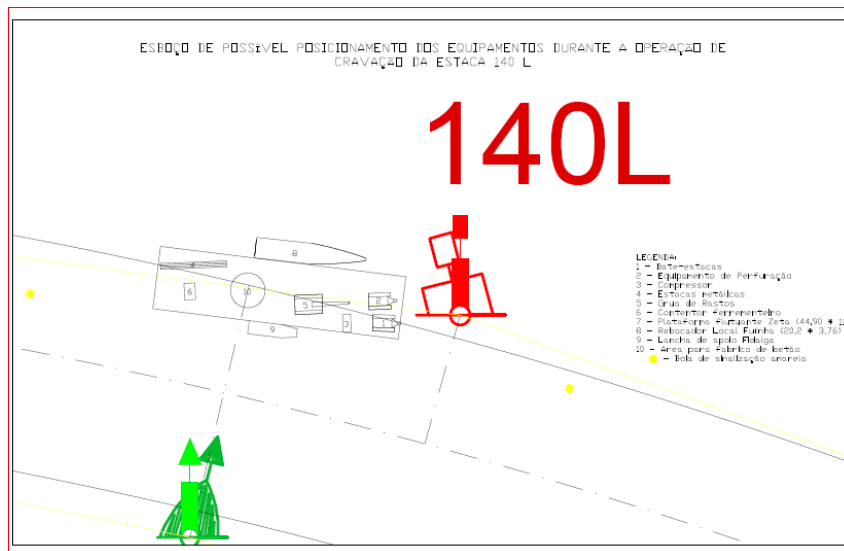

A navegação em aproximação aos locais deverá efetuar o respetivo anúncio através do canal 12 de VHF e moderar a respetiva velocidade e afastamento no canal de navegação, atendendo aos trabalhos em curso.

Recorda-se que a área referenciada é, de acordo com o REUVND, um troço interdito a passagem simultânea de embarcações com comprimento superior a 20 metros (Anexo II) devendo os navegadores, antes de iniciar a navegação nesses troços, informar-se acerca do movimento de outras embarcações (deverá anunciar-se através do canal 12 de VHF).

Reitera-se no caso concreto da albufeira de Crestuma, com a implementação do assinalamento, com a aplicação do projeto do Instituto Hidrográfico e enquanto as respetivas cartas oficiais do rio douro não se encontrarem atualizadas, foi publicado e atualizado o Roteiro da Navegação que poderá ser consultado e extraído em douro.apdl.pt/RIS Douro/Roteiro Navegação.

Logo que os trabalhos completos do assinalamento desta albufeira estejam encerrados será emitido o respetivo aviso à navegação.

Alguma questão poderá sempre ser contactado o Centro de Controlo da Navegação RISDouro, através do contato 254320020/022 e/ou suporte.ris@apdl.pt

Peso da Régua, 28 de abril de 2021

O Chefe da Divisão de Controlo da Navegação e Promoção da VND,

Vasco Mendes da Silva